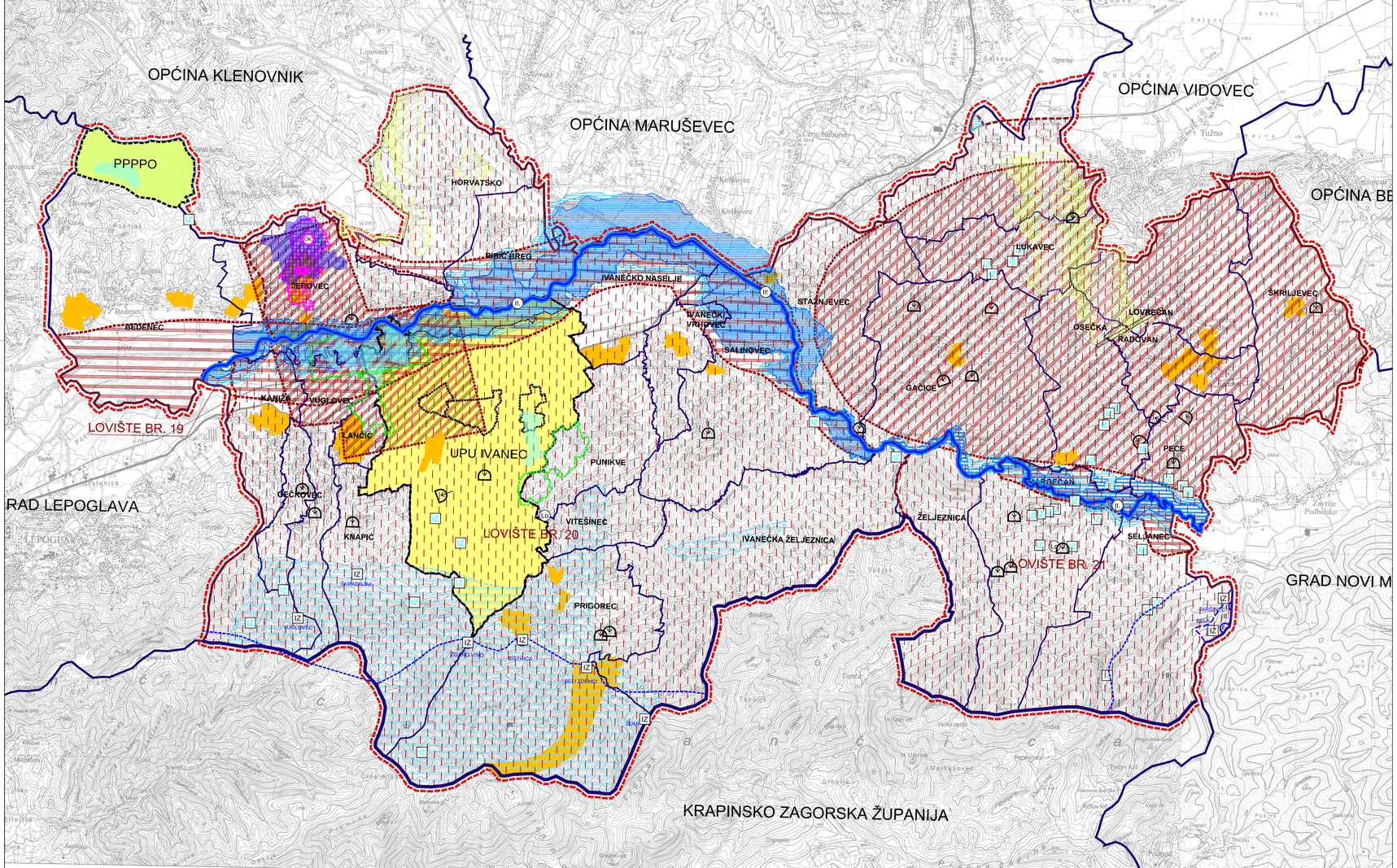

3b. UVJETI ZA KORIŠTENJE, UREĐENJE I ZAŠTITU PROSTORA (II)

GRANICE
Teritorijalne i statističke granice

- ŽUPANIJSKA GRANICA
- GRANICA GRADA
- GRANICA NASELJA
- GRANICA SUSJEDNIH GRADOVA / OPĆINA

Ostale granice

- OBUHVAT PROSTORNOG PLANA UREĐENJA GRADA IVANCA

UVJETI KORIŠTENJA

PODRUČJA POSEBNIH OGRANIČENJA U KORIŠTENJU
Tlo

- AKTIVNO ILI MOGUĆE KLIZIŠTE I ODRON
- PODRUČJE POJAČANE EROZIJE
- PRETEŽITO NESTABILNA PODRUČJA
- LOVIŠTE I UZGAJALIŠTE DIVLJAČI

Vode

- VODONOSNO PODRUČJE
- VODOTOK II. kategorija
- INUNDACIJSKI POJAS
- POPLAVNO PODRUČJE
- VODOZAŠTITNO PODRUČJE I. II. i III. ZONA ZAŠTITE
- IZVORIŠTE - VODOZAHVAT
- OSTALA IZVORIŠTA

PODRUČJA PRIMJENE POSEBNIH MJERA UREĐENJA I ZAŠTITE
SANACIJA

- PROSTOR ZA SANACIJU
- EKSPLOATACIJSKO POLJE (napušteno - za sanaciju i prenamjenu)
- ODLAGALIŠTE OTPADA (napuštanje, sanacija i prenamjena)

PODRUČJA PRIMJENE PLANSKIH MJERA ZAŠTITE
OBUHVAT PROSTORNOG PLANA

- PROSTORNI PLAN PODRUČJA POSEBNIH OBILJEŽJA
- URBANISTIČKI PLAN UREĐENJA IVANCA (UPU IVANEC) - na snazi
- URBANISTIČKI PLAN UREĐENJA
- DETALJNI PLAN UREĐENJA (DPU)- na snazi

PODRUČJA PRIMJENE POSEBNIH MJERA UREĐENJA
OBUHVAT PLANA UREĐENJA

- PLAN UREĐENJA REKREACIJSKE POVRŠINE

Geološke potencijalnosti

- KVARCNI PIJESAK
- KARBONATNA SIROVINA
- CIGLARSKA GLINA

ARHEO d.o.o.
prijelaznica | prostorno planiranje

500 100 0 500 1000 2500

GRAD IVANEC

VI. IZMJENE I DOPUNE PROSTORNOG PLANA UREĐENJA GRADA IVANCA

(prijedlog plana za javnu raspravu)

3. UVJETI ZA KORIŠTENJE, UREĐENJE I ZAŠTITU PROSTORA

Županija: VARAŽDINSKA	
Grad: IVANEC	
Naziv prostornog plana: VI. IZMJENE I DOPUNE PROSTORNOG PLANA UREĐENJA GRADA IVANCA	
Naziv kartografskog prikaza: PODRUČJA POSEBNIH OGRANIČENJA U KORIŠTENJU	
Broj kartografskog prikaza 3.b.	Mjerilo kartografskog prikaza 1 : 25000
Odluka o izradi plana: Službeni vjesnik Varaždinske županije 60/19	Odluka o donošenju plana
Objava javne rasprave:	Javni uvid održan: -od: -- -do: --
Pečat tijela odgovornog za provođenje javne rasprave: M.P.	Odgovorna osoba za provođenje javne rasprave: pročelnik: Stanko Rožman, dipl.iur.
Mišljenje na Plan temeljem članka 107. Zakona o prostornom uređenju (NN 153/13, 65/17, 114/18 i 39/19)	
Pravna osoba koja je izradila plan:	ARHEO d.o.o., Zagreb Tomislavova 11
Pečat pravne osobe koja je izradila plan: M.P.	Direktor : Aron Varga, dipl.ing.arh.,ovlašt.arh.
Stručni tim u izradi plana: Aron Varga, dipl.ing.arh., ovlašteni arh. Mario Pezelj,dipl.ing.arh.,ovlašt.arh. urbanist Vedran Vuletić, mag.ing.arch. Antonio Baković,dipl.ing.grad.,ovl.grad.	Patrik Filaković, dipl.ing.prometa Mile Naglić, ing. el. Damir Batarelo, dipl.ing.iur. Vanesa Varga, mag.muzeol. Vesna Pezelj, dipl.sociolog
Odgovorni voditelj izrade plana:	Aron Varga,dipl.ing.arh.,ovlašt.arh.
Pečat gradskog vijeća: M.P.	Predsjednik gradskog vijeća: Ksenija Sedlar Đundek, dipl.oec., v.r.
Istovjetnost prostornog plana s izvornikom ovjerava:	Pečat nadležnog tijela: M.P.